

Plomba LINK G SAL 3,5/300



ZALETY

- Plomba o średnicy 3,5 i 5,0 mm spełnia normy ISO 17712 oraz kryteria bezpieczeństwa C-TPAT (Customs Trade Partnership Against Terrorism)
- Wysoki poziom bezpieczeństwa dzięki zastosowaniu unikalnego mechanizmu zamykającego

ZASTOSOWANIE

- plombowanie środków transportu
- plombowanie magazynów
- plombowanie pojemników, beczek, szaf

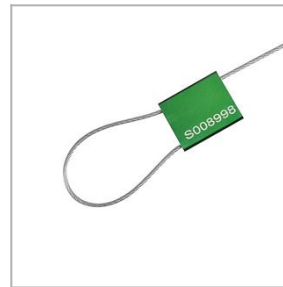

PODSTAWOWE CECHY

- Bardzo wytrzymała plomba linkowa typu **HIGH SECURITY**
- Łatwa do zaciągnięcia ręcznego, natomiast zdjęcie plomby wymaga użycia narzędzia tnącego
- Linka plomby zgrzana tylko na końcu, po przecięciu rozwarstwi się, co uniemożliwia ponowne zamknięcie plomby
- Średnica linki: 3,5mm
- Długość linki: 300mm

PAKOWANIE

- 500 szt w kartonie

OPCJE

- nadruk logo / nazwy użytkownika
- nadruk kodu kreskowego

PRODUKTY POKREWNE

 [Plomba Notox Sil 10](#)

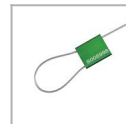

[Plomba LINK SAL G 1,5/300](#)

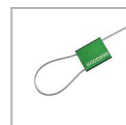

[Plomba LINK SAL G 2,5/300](#)

OPIS TECHNICZNY

- Tworzywo: stop aluminiowy odporny na korozję, drut – splot wielowarstwowy
- Wytrzymałość na rozerwanie: > 1000 kg
- Zakres temperaturowy: od -40°C do +120°C
- Numeracja sekwencyjna w standardzie
- Kolory: czerwony, niebieski, brązowy, czarny. Inne kolory na życzenie



Silny & Salamon Sp. z o.o.
81-533 Gdynia
ul. Druskiennicka 20
☎ +48 58 622 54 01
📠 +48 58 622 01 35

NIP: 586 19 28 278
REGON: 191451504
KRS: 0000024262
Sąd Rejonowy Gdańsk Północ

www.pakowanie.biz & www.plomby.biz
biuro@pakowanie.biz & biuro@plomby.biz
ING Bank Śląski S. A.
O/Reg. w Gdańsku
26 1050 1764 1000 0023 0356 3056