

Plombownica



PODSTAWOWE CECHY

- Plombownica przeznaczona jest do zaprasowywania plomb z tworzywa sztucznego lub ołowiu
- Doskonale nadaje się do plombowania liczników pomiarowych, silników, pomieszczeń itp.
- Plombownica w standardzie posiada dwa kamienie

OPCJE

Na życzenie klienta istnieje możliwość grawerowania kamienia (logo, symbole, max 5 znaków):

- grawer wklęsły - cecha na kamieniu wklęsła, cecha na plombie wypukła - najczęściej stosowane do plomb z ołowiu
- grawer wypukły - cecha na kamieniu wypukła, cecha na plombie wklęsła - najczęściej stosowane do plomb z tworzywa sztucznego



[Plomba Notox Sil 9](#)

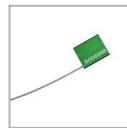

[Plomba LINK G SAL 3,5/300](#)

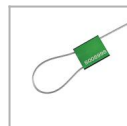

[Plomba LINK SAL G 1,5/300](#)

OPIS TECHNICZNY

- długość - 150 mm
- standardowe wykończenie powierzchni plombownic to niklowanie



Silny & Salamon Sp. z o.o.
81-533 Gdynia
ul. Druskiennicka 20
☎ +48 58 622 54 01
📠 +48 58 622 01 35

NIP: 586 19 28 278
REGON: 191451504
KRS: 0000024262
Sąd Rejonowy Gdańsk Północ

www.pakowanie.biz & www.plomby.biz
biuro@pakowanie.biz & biuro@plomby.biz
ING Bank Śląski S. A.
O/Reg. w Gdańsku
26 1050 1764 1000 0023 0356 3056