

Plomba LINK SAL G 1,5/300

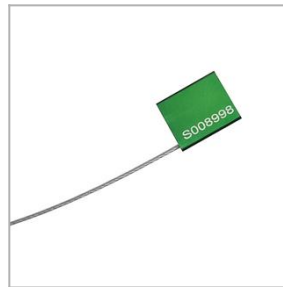
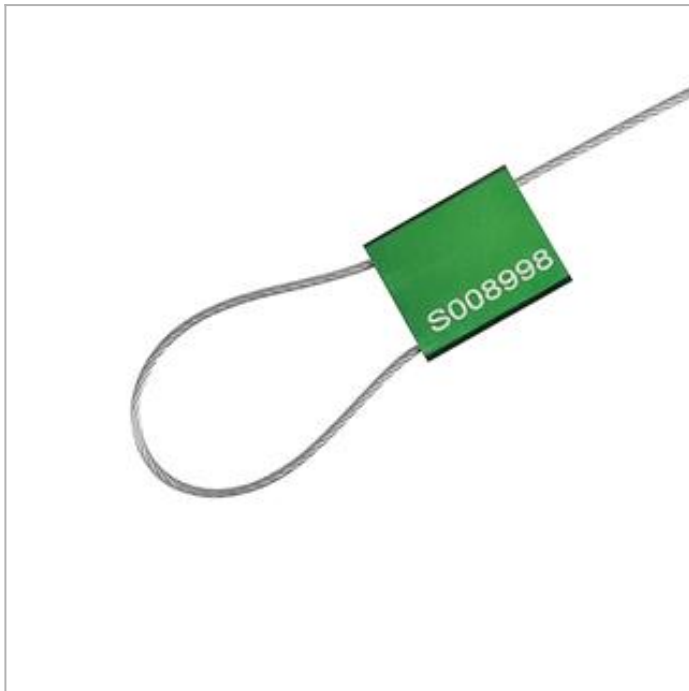

ZASTOSOWANIE

- plombowanie środków transportu
- plombowanie magazynów
- plombowanie pojemników, beczek, szaf

OPIS TECHNICZNY

- Tworzywo: stop aluminiowy odporny na korozję, drut - splot wielowarstwowy
- Wytrzymałość na rozerwanie: > 200 kg
- Numeracja sekwencyjna w standardzie
- Kolory: czerwony, niebieski, zielony, czarny. Inne kolory na życzenie

PODSTAWOWE CECHY

- Bardzo wytrzymała plomba linkowa typu **HIGH SECURITY**
- Łatwa do zaciągnięcia ręcznego, natomiast zdjęcie plomby wymaga użycia narzędzia tnącego
- Linka plomby zgrzana tylko na końcu, po przecięciu rozwarstwia się, co uniemożliwia ponowne zamknięcie plomby
- Średnica linki: 1,5mm
- Długość linki: 300mm
- Wielkość obudowy: 22x26mm
- Wysoki poziom bezpieczeństwa dzięki zastosowaniu unikalnego mechanizmu zamykającego

PAKOWANIE

- opakowanie zbiorcze - 500 szt

OPCJE

- nadruk logo / nazwy użytkownika

PRODUKTY POKREWNE



[Plomba Notox Sil 9](#)



[Plomba LINK SAL G 5,0/300](#)



[Plomba Notox Sil 13](#)



Silny & Salamon Sp. z o.o.
81-533 Gdynia
ul. Druskiennicka 20
☎ +48 58 622 54 01
📠 +48 58 622 01 35

NIP: 586 19 28 278
REGON: 191451504
KRS: 0000024262
Sąd Rejonowy Gdańsk Północ

www.pakowanie.biz & www.plomby.biz
biuro@pakowanie.biz & biuro@plomby.biz
ING Bank Śląski S. A.
O/Reg. w Gdańsku
26 1050 1764 1000 0023 0356 3056