

Plomba Maxi Sal 6



ZALETY

- Redukcja strat dzięki zastosowaniu plomby typu **HIGH SECURITY**
- Możliwość zastosowania plomby przy przewozach kontenerowych m.in. do USA, Japonii i Emiratów Arabskich
- Wszelkie ślady manipulacji widoczne zarówno na trzpieniu jak i butelkowej obudowie

OPIS TECHNICZNY

- Tworzywo: trzpień oraz butelkowa obudowa - stal galwanizowana, powłoka - plastik ABS,
- Numeracja sekwencyjna: laserowy nadruk
- Na plombach koloru niebieskiego dodatkowo nadruk: www.plomby.biz

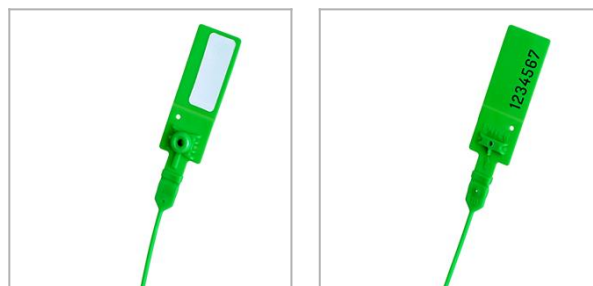

PODSTAWOWE CECHY

- Plomba HIGH SECURITY SEAL wg normy **ISO 17712:2010**
NOWY CERTYFIKAT OBOWIĄZUJĄCY OD MARCA 2012
Dowiedz się więcej o nowych certyfikatach klikając [TUTAJ](#)
- spełnia kryteria bezpieczeństwa **C-TPAT**
- Całość plomby składa się z dwóch elementów: trzpienia plombującego oraz butelkowej obudowy
- Numeracja sekwencyjna wygrawerowana laserowo zarówno na trzpieniu jak i na butelkowej obudowie
- Przy zamkniętej plombie trzpień nie obraca się w butelkowej obudowie
- Zdjęcie plomby tylko za pomocą narzędzia tnącego

PAKOWANIE

- 250 szt. w kartonie
- wielkość kartonu: ok. 390 x 190 x 160 mm
- waga kartonu: ok. 14 kg

OPCJE

- Nadruk logo / nazwy użytkownika / kodu kreskowego
- Inne kolory dostępne na życzenie

PRODUKTY POKREWNE



Silny & Salamon Sp. z o.o.
81-533 Gdynia
ul. Druskiennicka 20
☎ +48 58 622 54 01
📠 +48 58 622 01 35

NIP: 586 19 28 278
REGON: 191451504
KRS: 0000024262
Sąd Rejonowy Gdańsk Północ

www.pakowanie.biz & www.plomby.biz
biuro@pakowanie.biz & biuro@plomby.biz
ING Bank Śląski S. A.
O/Reg. w Gdańsku
26 1050 1764 1000 0023 0356 3056