

## Plomba Notox Sil 10



### ZALETY

- Doskonały zamiennik tradycyjnych plomb ołowianych
- Bezpieczne dla środowiska naturalnego
- Niski koszt zakupu

### ZASTOSOWANIE

- plombowanie środków transportu
- plombowanie urządzeń pomiarowych
- plombowanie pojemników, beczek, szaf, boxów

### OPIS TECHNICZNY

- tworzywo: polietylen / żywica ABS
- zakres temperaturowy: od -20°C do +80°C
- kolory: żółty, czerwony, niebieski, biały, zielony. Inne kolory dostępne na życzenie



### PODSTAWOWE CECHY

- Przejściowa plomba między plombą ołowianą, bądź aluminiową a nowoczesną plombą plastikową
- Do użycia potrzebna jest plombownica (takie same narzędzie jak w przypadku plomb ołowianej)
- Możliwość stosowania plomb z drutem o nieograniczonej długości
- Średnica plomb: 10mm
- Grubość plomb: 5mm
- Wielkość oczek w plombie: 2mm

### PAKOWANIE

- minimalne zamówienie: uzależnione od rozmiaru plomb
- wielkość kartonu: uzależniona od rozmiaru plomb

### OPCJE

- inne kolory na życzenie
- możliwość zakupu plombownicy z kamieniami wykonanymi pod klienta

### PRODUKTY POKREWNE



[Plomba Twist Sil 600](#)

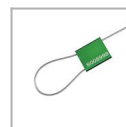

[Plomba LINK SAL G 2,5/300](#)



[Drut plombownicy](#)



Silny & Salamon Sp. z o.o.  
81-533 Gdynia  
ul. Druskiennicka 20  
☎ +48 58 622 54 01  
📠 +48 58 622 01 35

NIP: 586 19 28 278  
REGON: 191451504  
KRS: 0000024262  
Sąd Rejonowy Gdańsk Północ

[www.pakowanie.biz](http://www.pakowanie.biz) & [www.plomby.biz](http://www.plomby.biz)  
biuro@pakowanie.biz & biuro@plomby.biz  
ING Bank Śląski S. A.  
O/Reg. w Gdańsku  
26 1050 1764 1000 0023 0356 3056