

Plomba Notox Sil 10



ZALETY

- Doskonały zamiennik tradycyjnych plomb ołowianych
- Bezpieczne dla środowiska naturalnego
- Niski koszt zakupu

ZASTOSOWANIE

- plombowanie środków transportu
- plombowanie urządzeń pomiarowych
- plombowanie pojemników, beczek, szaf, boxów

OPIS TECHNICZNY

- tworzywo: polietylen / żywica ABS
- zakres temperaturowy: od -20°C do +80°C
- kolory: żółty, czerwony, niebieski, biały, zielony. Inne kolory dostępne na życzenie



PODSTAWOWE CECHY

- Przejściowa plomba między plombą ołowianą, bądź aluminiową a nowoczesną plombą plastikową
- Do użycia potrzebna jest plombownica (takie same narzędzie jak w przypadku plomb ołowianej)
- Możliwość stosowania plomby z drutem o nieograniczonej długości
- Średnica plomby: 10mm
- Grubość plomby: 5mm
- Wielkość oczek w plombie: 2mm

PAKOWANIE

- minimalne zamówienie: uzależnione od rozmiaru plomby
- wielkość kartonu: uzależniona od rozmiaru plomby

OPCJE

- inne kolory na życzenie
- możliwość zakupu plombownicy z kamieniami wykonanymi pod klienta

PRODUKTY POKREWNE

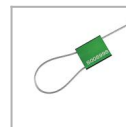

[Plomba LINK SAL G 1,5/300](#)



[Drut plombowniczy](#)



[Plomba Click Seal 1](#)



Silny & Salamon Sp. z o.o.
81-533 Gdynia
ul. Druskiennicka 20
☎ +48 58 622 54 01
📠 +48 58 622 01 35

NIP: 586 19 28 278
REGON: 191451504
KRS: 0000024262
Sąd Rejonowy Gdańsk Północ

www.pakowanie.biz & www.plomby.biz
biuro@pakowanie.biz & biuro@plomby.biz
ING Bank Śląski S. A.
O/Reg. w Gdańsku
26 1050 1764 1000 0023 0356 3056