

Plomba Fast Sil

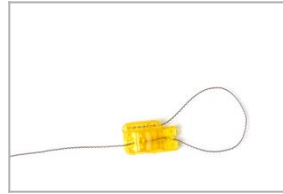

PODSTAWOWE CECHY

- najnowocześniejsza i najbezpieczniejsza plastikowa plomba zaciskowa
- łatwa do ręcznego założenia
- plomba posiada wtopiony za pomocą ultradźwięków drut o długości 530mm

ZASTOSOWANIE

- jako plomba identyfikacyjna - informuje o naruszeniu zawartości
- plombowanie urządzeń pomiarowych np. liczników energii elektrycznej, wodomierzy, gazomierzy
- plombowanie środków transportu
- plombowanie pomieszczeń magazynowych i biurowych
- plombowanie pojemników, beczek, szaf, boxów

PAKOWANIE

- 100 szt. w woreczku; 1.000 szt. w kartonie
- wielkość kartonu: ok. 300 x 300 x 200 mm
- waga kartonu: ok. 5 kg

OPCJE

- nadruk logo / nazwy użytkownika
- nadruk kodu kreskowego

Nadruk na tej plombie tylko na podstawie indywidualnych ustaleń.

OPIS TECHNICZNY

- tworzywo: poliwęglan
- zakres temperaturowy: od -60°C do +135°C
- numeracja sekwencyjna: wytłoczony nadruk 7 znaków
- kolory: żółty, czerwony, niebieski, zielony, biały, czarny. Inne kolory dostępne na życzenie

PRODUKTY POKREWNE

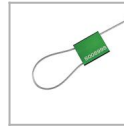

[Plomba LINK SAL G 1,5/300](#)



[Plomba Notox Sil 13](#)



[Plomba Twist Rol](#)



Silny & Salamon Sp. z o.o.
81-533 Gdynia
ul. Druskiennicka 20
☎ +48 58 622 54 01
📠 +48 58 622 01 35

NIP: 586 19 28 278
REGON: 191451504
KRS: 0000024262
Sąd Rejonowy Gdańsk Północ

www.pakowanie.biz & www.plomby.biz
biuro@pakowanie.biz & biuro@plomby.biz
ING Bank Śląski S. A.
O/Reg. w Gdańsku
26 1050 1764 1000 0023 0356 3056